



Finanziato
dall'Unione europea
NextGenerationEU



Ministero dell'Istruzione



Italiadomani

PIANO NAZIONALE DI RIPRESA E RESILIENZA

FUTURA LA SCUOLA PER L'ITALIA DI DOMANI

PIANO NAZIONALE DI RIPRESA E RESILIENZA (PNRR)

MISSIONE 4: Istruzione e ricerca

COMPONENTE 1: Potenziamento dell'offerta dei servizi di istruzione: dagli asili nido alle università

INVESTIMENTO 1.1: Piano per asili nido e scuole dell'infanzia e servizi di educazione e cura per la prima infanzia

REALIZZAZIONE DI UN POLO PER L'INFANZIA - NUOVO ASILO NIDO

CUP G41B22001910006 - CIG 9688378E6F

COMMITTENTE:

COMUNE DI VARALLO POMBIA

SINDACO: **Joshua Carlomagno**

RUP: **Geom. Ferrario Massimiliano**



PROGETTISTA:

3TI PROGETTI ITALIA-INGEGNERIA INTEGRATA S.p.A.

Via delle Sette Chiese n.142 - Roma

C.F e P.IVA n° 07025291001



Ing. Alfredo Ingletti - Iscritto all'ordine degli Ingegneri di Roma n. 16300

IMPRESA ESECUTRICE:

NEOCOS S.r.l

Via Gozzano n.66/68 - Borgomanero (NO)

P.IVA n° 01128640032



PROGETTO ESECUTIVO

Descrizione elaborato:

PARTE GENERALE

RELAZIONI SPECIALISTICHE

Relazione di clima acustico previsionale

Data:
Ottobre 2023

Scala:
-

Codice elaborato:
NAN.PE.GEN.RS.RT.004

Revisione:
A.01

A.01	Ott 2023	EMISSIONE PROGETTO ESECUTIVO
Revisione	Data	Descrizione

PD	PROGETTO ESECUTIVO							
	PARTE GENERALE				ELABORATI SPECIALISTICI			
	Relazione di clima acustico				NAN	PE	GEN	RS RT 004 pag. 1/20

Sommario

1.	PREMESSA.....	2
2.	RIFERIMENTI NORMATIVI	3
3.	DESCRIZIONE DELL'EDIFICIO IN ESAME	4
4.	VALORI LIMITE	5
5.	CARATTERIZZAZIONE ACUSTICA DELL'AREA E CONFRONTI CON I LIMITI DI LEGGE	7
5.1.	Metodologia di misura	10
5.2.	Strumenti utilizzati per i rilievi fonometrici.....	10
5.3.	Rapporto di misura	10
6.	SIMULAZIONE PREVISIONALE DELLO STATO DI PROGETTO	11
6.1.	Il modello di calcolo soundplan	11
6.1.1.	Parametri di calcolo	12
6.1.2.	Taratura delle sorgenti.....	12
6.1.3.	Livelli acustici in facciata	13
6.1.4.	Mappe acustiche previsionali	13
7.	CONCLUSIONI.....	14
8.	ALLEGATI	15
	Report di misura con time history, spettri acustici e livelli statistici.....	15
	Certificati di taratura	18
	Qualifica del tecnico redattore.....	20



PD	PROGETTO ESECUTIVO							
	PARTE GENERALE				ELABORATI SPECIALISTICI			
	Relazione di clima acustico				NAN	PE	GEN	RS RT 004 pag. 2/20

1. PREMESSA

L'intervento in esame riguarda la realizzazione di un nuovo asilo nido a servizio del comune di Varallo Pombia (NO), che sarà situata in Via A. Ingnoli.

La presente relazione consiste nella valutazione previsionale di clima acustico che ha lo scopo di caratterizzare la situazione acustica in essere di una determinata area e la conseguente verifica di compatibilità di tale clima acustico con i limiti fissati dalla classificazione acustica del Comune di Varallo Pombia. La dizione "clima acustico" si riferisce all'insieme dei descrittori del rumore ambientale atti ad individuare le sorgenti presenti ed il disturbo potenziale che esse potranno arrecare.

Ai sensi dell'art. 8, comma 3, della Legge quadro sull'inquinamento acustico 447/95, il rilascio del permesso di costruire è subordinato all'acquisizione della "Valutazione Previsionale del Clima Acustico".

Allo scopo è stata eseguita una campagna di misure fonometriche nel periodo di riferimento diurno.

La presente valutazione previsionale del clima acustico è stata eseguita da Dott. Ing. Anna Tarsitano (iscrizione al n° 1155 elenco dei Tecnici Competenti in Acustica Ambientale della Regione Lazio e iscrizione al n° 7708 elenco Nazionale dei Tecnici Competenti in Acustica ai sensi dell'art. 21 del D.Lgs 17/02/2017 n. 42).



PD	PROGETTO ESECUTIVO							
	PARTE GENERALE				ELABORATI SPECIALISTICI			
	Relazione di clima acustico				NAN	PE	GEN	RS RT 004 pag. 3/20

2. RIFERIMENTI NORMATIVI

- Legge 26 ottobre 1995 n° 447, "Legge quadro sull'inquinamento acustico";
- D.P.C.M. 14 novembre 1997, "Determinazione dei valori limite delle sorgenti sonore";
- Decreto 16 marzo 1998, "Tecniche di rilevamento e di misurazione dell'inquinamento acustico";
- D.P.R. 18 novembre 1998, n. 459, "Regolamento recante norme di esecuzione dell'articolo 11 della legge 26 ottobre 1995, n. 447, in materia di inquinamento acustico derivante da traffico ferroviario";
- Legge della Regione Lazio n. 18 del 3 agosto 2001, "Disposizioni in materia di inquinamento acustico per la pianificazione ed il risanamento del territorio";
- D.P.R. 30 marzo 2004, n. 142, "Disposizioni per il contenimento e la prevenzione dell'inquinamento acustico derivante dal traffico veicolare, a norma dell'articolo 11 della legge 26 ottobre 1995, n. 447";
- D. lgs. 17 febbraio 2017, n. 42 "Disposizioni in materia di armonizzazione della normativa nazionale in materia di inquinamento acustico, a norma dell'articolo 19, comma 2, lettere a), b), c), d), e), f) e h) della legge 30 ottobre 2014, n. 161. (17G00055);
- L.R. 9 ottobre 2000, n. 52 "Disposizioni in materia di inquinamento acustico".



PD	PROGETTO ESECUTIVO							
	PARTE GENERALE				ELABORATI SPECIALISTICI			
	Relazione di clima acustico				NAN	PE	GEN	RS RT 004 pag. 4/20

3. DESCRIZIONE DELL'EDIFICIO IN ESAME

L'intervento proposto riguarda la realizzazione di un nuovo Asilo nido a servizio del Comune di Varallo Pombia (NO). La capienza della nuova struttura sarà pari a n. 33 bambini. L'obiettivo perseguito dall'Amministrazione è quello di fornire alla cittadinanza un servizio pubblico 0-3 anni nel Comune.

Si prevede la realizzazione del nuovo edificio presso Via A. Ingnoli con accesso pedonale da via Circonvallazione e carrabile da via A Ingnoli in cui è presente un parcheggio funzionale alla scuola e che verrà adeguatamente ampliato.

L'area coperta del nuovo edificio sarà pari a 459.43 mq, più parte della copertura che connette questo fabbricato alla Nuova Scuola dell'Infanzia adiacente.

La struttura sarà collocata nei pressi di un'area destinata ad "aree per l'istruzione". La destinazione d'uso dell'area oggetto di intervento risulta compatibile con la realizzazione della scuola.

La posizione individuata è adeguatamente lontana da fonti di inquinamento, dalle vie principali di traffico e da attrezzature urbane che possono comunque arrecare disagio.

I terreni interessati dalla costruzione della nuova scuola dell'infanzia sono identificati al catasto terreni sul foglio di mappa n. 8 mapp. 1158, 531, 1042 di proprietà del Comune di Varallo Pombia (NO).

Indicazioni relative alle tipologie di insediamenti presenti nel sito in esame

Il comparto edificatorio oggetto della presente valutazione previsionale del clima acustico è delimitato:

- sul lato NORD da via A. Ingnoli;
- sul lato EST da via A. Ingnoli;
- sul lato SUD dalla scuola dell'infanzia;
- sul lato OVEST da edifici residenziali.

L'area in esame confina con strade urbane di quartiere a contenuto traffico veicolare; gli insediamenti presenti sono prevalentemente residenziali, con bassa densità di popolazione.



Inquadramento dell'area di interesse

4. VALORI LIMITE

La realizzazione del nuovo edificio è prevista presso Via A. Ingnoli con accesso pedonale da via Circonvallazione e carrabile da via A Ingnoli.

Il comune di Varallo Pombia approva con la Deliberazione di Consiglio Comunale n. 52 del 15 Dic. 2021 il Piano di Zonizzazione acustica del Territorio Comunale. Al fine di individuare la classe di appartenenza dell'area in esame e quindi i limiti acustici di pertinenza, si riporta di seguito uno stralcio della Zonizzazione Acustica, contenente l'individuazione della Classe acustica.

La Zonizzazione acustica del Comune di Varallo Pombia assegna all'area di analisi la II classe ("aree prevalentemente residenziali"), i cui limiti di immissione sono pari a 55 dB(A) nel periodo di riferimento diurno e a 45 dB(A) nel periodo di riferimento notturno. I due periodi corrispondono agli intervalli temporali 06.00-22.00 e 22.00-06.00.

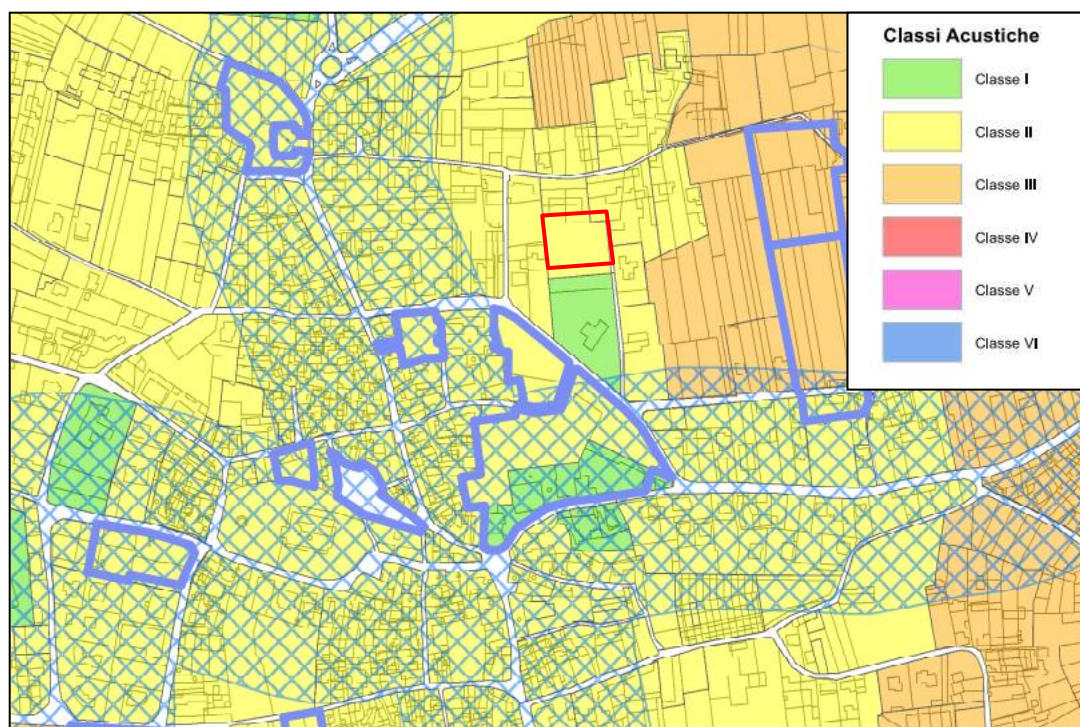

Estratto della zonizzazione acustica con individuazione di attività

Tuttavia, essendo l'edificio analizzato una scuola (ricettore sensibile), sono stati presi come valori limite quelli della classe I. Nelle tabelle sottostante sono evidenziati i valori limite per la classe di appartenenza.

CLASSI DI DESTINAZIONE D'USO DEL TERRITORIO	TEMPI DI RIFERIMENTO	
	Diurno (6-22)	Notturmo (22-6)
I aree particolarmente protette	50	40
II aree prevalentemente residenziali	55	45
III aree di tipo misto	60	50
IV aree di intensa attività umana	65	55
V aree prevalentemente industriali	70	60
VI aree esclusivamente industriali	70	70

Limiti assoluti di immissione ai sensi del DPCM 14/11/97 - Leq in dB (A)

CLASSI DI DESTINAZIONE D'USO DEL TERRITORIO	TEMPI DI RIFERIMENTO	
	Diurno (6-22)	Notturmo (22-6)
I aree particolarmente protette	45	35
II aree prevalentemente residenziali	50	40
III aree di tipo misto	55	45
IV aree di intensa attività umana	60	50
V aree prevalentemente industriali	65	55
VI aree esclusivamente industriali	65	65

Limiti di emissione ai sensi del DPCM 14/11/97 - Leq in dB(A)

5. CARATTERIZZAZIONE ACUSTICA DELL'AREA E CONFRONTI CON I LIMITI DI LEGGE

Nell'area in esame è stata eseguita una campagna di misure fonometriche per descrivere il "clima acustico" attualmente presente. Le misure fonometriche sono state eseguite solo nel periodo di riferimento diurno (06:00 – 22:00) in quanto la scuola sarà aperta solo durante il periodo diurno e sono state realizzate lungo il perimetro del comparto edificatorio. Le misure sono state eseguite con la tecnica di campionamento il giorno 23 ottobre 2023.

In tutte le postazioni di misura è stato rilevato il livello di rumore ambientale (livello equivalente continuo di pressione sonora ponderato con la curva "A" (LAeq)), prodotto da tutte le sorgenti di rumore attualmente presenti nel luogo oggetto della misura. Il tempo di misura dei rilievi è stato scelto in maniera tale da essere congruo alla tipologia del rumore presente nell'area e comunque mai inferiore a 15 minuti. La costante di tempo strumentale utilizzata è stata la FAST.

Tutti i rilievi sono stati eseguiti posizionando il microfono della catena fonometrica ad una altezza dal suolo di 1,5 m e ad almeno 1 m da superfici riflettenti. Come previsto dalla normativa, all'inizio e alla fine dei rilievi è stata eseguita una calibrazione della catena fonometrica rilevando uno scarto inferiore a 0,5 dB.



Individuazione dei punti di misura

REALIZZAZIONE DI UN POLO PER L'INFANZIA - NUOVO ASILO NIDO

Committente:

COMUNE DI
VARALLO POMBIA



Progettista:



Impresa esecutrice:



Gli esiti delle misure sono riportati nella tabella seguente e sono il risultato della media energetica dei valori dei livelli equivalenti continui di pressione sonora ponderata "A" misurati nei diversi periodi di osservazione (LAeq,Toi).

PUNTI DI MISURA	LIVELLI MISURATI LAeq [dB(A)]
	Periodo diurno
PM01	53,5
PM02	49,2
PM03	59,5

N.B. Tutti i valori misurati sono arrotondati a 0,5 dB come disposto dal Decreto del 16 Marzo 1998 allegato B



Documentazione fotografica del punto PM01

PD	PROGETTO ESECUTIVO							
	PARTE GENERALE				ELABORATI SPECIALISTICI			
	Relazione di clima acustico				NAN	PE	GEN	RS RT 004 pag. 9/20



Documentazione fotografica del punto PM02



Documentazione fotografica del punto PM03

Durante le misure le condizioni meteorologiche erano buone (assenza di precipitazioni atmosferiche, di nebbia e/o neve) e la velocità del vento minore di 5 m/s.

Dalle elaborazioni è stata verificata l'assenza di componenti tonali e impulsive.

Il clima acustico dell'area di indagine è prevalentemente influenzato dal traffico veicolare, in modo particolare da via Circonvallazione.

PD	PROGETTO ESECUTIVO							
	PARTE GENERALE				ELABORATI SPECIALISTICI			
	Relazione di clima acustico				NAN	PE	GEN	RS RT 004 pag. 10/20

5.1. Metodologia di misura

I rilievi sono stati eseguiti con la tecnica di campionamento (Decreto 16 marzo 1998, allegato B, art. 2, comma b).

La metodologia di misura adottata ha rilevato i valori di $L_{Aeq,Toi}$ rappresentativi del rumore ambientale della zona in esame, nei diversi periodi di osservazione all'interno dei periodi di riferimento diurno e notturno.

Il valore che si confronta con i limiti massimi di esposizione (valori limite assoluti di immissione) viene calcolato come media dei valori del livello equivalente continuo di pressione sonora ponderata "A" relativo agli intervalli del tempo di osservazione ($L_{Aeq,Toi}$) secondo la seguente relazione:

$$L_{Aeq,T_R} = 10 \log_{10} \left[\frac{1}{T_R} \sum_{i=1}^n T_{Oi} \times 10^{\left(\frac{L_{Aeq,T_{Oi}}}{10} \right)} \right]$$

in cui:

TR è il tempo di riferimento (diurno 06:00 – 22:00 o notturno 22:00 – 06:00);

- TO è il tempo di osservazione: periodo di tempo compreso in TR nel quale si verificano le condizioni di rumorosità che si intendono valutare.

5.2. Strumenti utilizzati per i rilievi fonometrici

I rilievi sono stati eseguiti con la tecnica di campionamento (Decreto 16 marzo 1998, allegato B, art. 2, comma b).

La strumentazione impiegata è di classe 1, secondo le norme IEC n. 651 del 1979 e n. 804 del 1985 come prescrive la normativa vigente.

- **Fonometro Larson Davis Mod. 831C** (n° di serie 12004), conformi alle norme IEC 651 tipo 1 ed IEC 804 tipo 1. Analisi da 20Hz a 20 kHz con filtri conformi ad ANSI S1.11/1986 tipo 1-D, e IEC 1260
- Microfono PCB 377B02 (n° di serie 338667) con preamplificatore PCB PRM831 (n° di serie 077217)
- **Calibratore** di livello acustico Larson Davis Mod. L&D CAL200 n° di serie 19542

Per l'elaborazione è stato utilizzato il software a disposizione del fonometro impiegato.

5.3. Rapporto di misura

I rilievi sono stati eseguiti con la tecnica di campionamento (Decreto 16 marzo 1998, allegato B, art. 2, comma b).

Le misure sono state eseguite il 23 ottobre 2023 e sono state svolte nel periodo di riferimento diurno.

PD	PROGETTO ESECUTIVO							
	PARTE GENERALE				ELABORATI SPECIALISTICI			
	Relazione di clima acustico				NAN	PE	GEN	RS RT 004 pag. 11/20

I rilievi eseguiti nel periodo di riferimento diurno hanno avuto inizio alle ore 10:00:

- Condizioni meteorologiche: assenza di precipitazioni atmosferiche, di nebbia e/o neve;
- Velocità del vento: minore di 5m/s;
- Tempo di riferimento: diurno (06:00 – 22:00);
- Tempo di osservazione: 1 ora;
- Tempo di misura: minimo 15 minuti;
- Costante di tempo strumentale: Fast.

6. SIMULAZIONE PREVISIONALE DELLO STATO DI PROGETTO

6.1. Il modello di calcolo soundplan

SoundPlan appartiene a quella classe di modelli previsionali sofisticati, basati sulla tecnica del Ray Tracing, che permettono di simulare la propagazione del rumore anche in situazioni di sorgente ed orografia complesse.

La peculiarità del modello SoundPlan si basa sul metodo di calcolo per "raggi" (Metodologia ray tracing). Il sistema di calcolo fa dipartire dal ricevitore una serie di raggi, ciascuno dei quali analizza la geometria della sorgente e quella del territorio, le riflessioni e la presenza di schermi. Studiando il metodo con maggior dettaglio, si vede che ad ogni raggio che parte dal ricevitore viene associata una porzione di territorio e così, via via, viene coperto l'intero territorio.

Quando un raggio incontra la sorgente, il modello calcola automaticamente il livello prodotto dalla parte intercettata. Pertanto, sorgenti lineari come strade e ferrovie vengono discretizzate in tanti singoli punti sorgente, ciascuno dei quali fornisce un contributo. La somma dei contributi associati ai vari raggi va quindi a costituire il livello di rumore prodotto dall'intera sorgente sul ricevitore.

Quando un raggio incontra una superficie riflettente come la facciata di un edificio, il modello calcola le riflessioni multiple: questa metodologia di calcolo consente quindi una particolare accuratezza nella valutazione della geometria del sito e risulta quindi molto preciso ed efficace in campo urbano, dove l'elevata densità di edifici, specie se di altezza elevata, genera riflessioni multiple che producono un innalzamento dei livelli sonori.

Le informazioni che il modello SoundPlan deve avere per poter fornire le previsioni dei livelli equivalenti sono molte e riguardano le sorgenti sonore, la propagazione delle onde e in ultimo i ricettori. È quindi necessario fornire al programma la topografia dell'area oggetto di studio, comprensiva non solo delle informazioni riguardanti il terreno e gli ostacoli che possono influenzare la propagazione del rumore, ma anche delle caratteristiche di linee stradali e ferroviarie e naturalmente della disposizione e dimensioni degli edifici.

Nel caso di edifici, il software richiede l'altezza del piano terra e dei piani successivi, il numero dei piani, la quota di ogni vertice che costituisce il poligono di base (sia la quota del terreno in quel punto che l'eventuale altezza dell'edificio rispetto al terreno) e le perdite dovute alla riflessione per ciascuna facciata.

Il software permette di calcolare i livelli sonori dovuti a diversi tipi di sorgenti industriali, ferroviarie e stradali. Ogni modello scelto per i vari tipi di sorgenti presenta algoritmi propri per il calcolo dell'effetto del suolo, dell'assorbimento e degli altri fenomeni coinvolti.

Per quanto riguarda il traffico stradale, riferito nel caso specifico alle viabilità di interesse, il riferimento è costituito dal modello francese NMPB96, riconosciuto come standard a livello internazionale.

L'elevato quantitativo di informazioni iniziali unito alla precisione impostata in fase di elaborazione dei dati permette di ottenere risultati di grande precisione.

6.1.1. Parametri di calcolo

Algoritmo della sorgente stradale: NMPB96
 Sorgenti stradali: Via Circolazione, via a Insignoli, via Monte
 Modello territorio: triangolazioni per linee di livello caratteristiche (Digital Ground Model)
 Quota di restituzione della mappatura acustica: 5 metri da DGM
 Intervallo curve isofoniche: 5 dBA

6.1.2. Taratura delle sorgenti

La taratura delle sorgenti è stata effettuata analizzando le postazioni fonometriche dei rilievi eseguiti. Si evidenzia come il valore previsionale sia in linea con il valore misurato sperimentalmente: ne consegue che le impostazioni di base del modello acustico sono corrette e i risultati sullo stato di progetto sono verosimilmente una buona rappresentazione del futuro clima acustico di zona.

POSTAZIONE	SESSIONE DI MISURA	LIVELLO MISURATO	LIVELLO CALCOLATO
		[dBA]	[dBA]
POSTAZIONE 1	Diurna	53,5	53,0
POSTAZIONE 2	Diurna	49,2	48,7
POSTAZIONE 3	Diurna	59,3	59,8

6.1.3. Livelli acustici in facciata

Il modello di simulazione è stato impostato in modo tale da restituire i valori dei livelli generati in facciata al nuovo fabbrico esclusivamente con le sorgenti dovute al traffico stradale.

I dati della simulazione previsionale sono riportati nella tabella seguente:

RICETTORE	PIANO	ESPOSIZIONE	LDIURNO
			[dBA]
PROGETTO	piano terra	O	38,7
PROGETTO	piano terra	N	45,8
PROGETTO	piano terra	E	47,3
PROGETTO	piano terra	S	38,7

6.1.4. Mappe acustiche previsionali

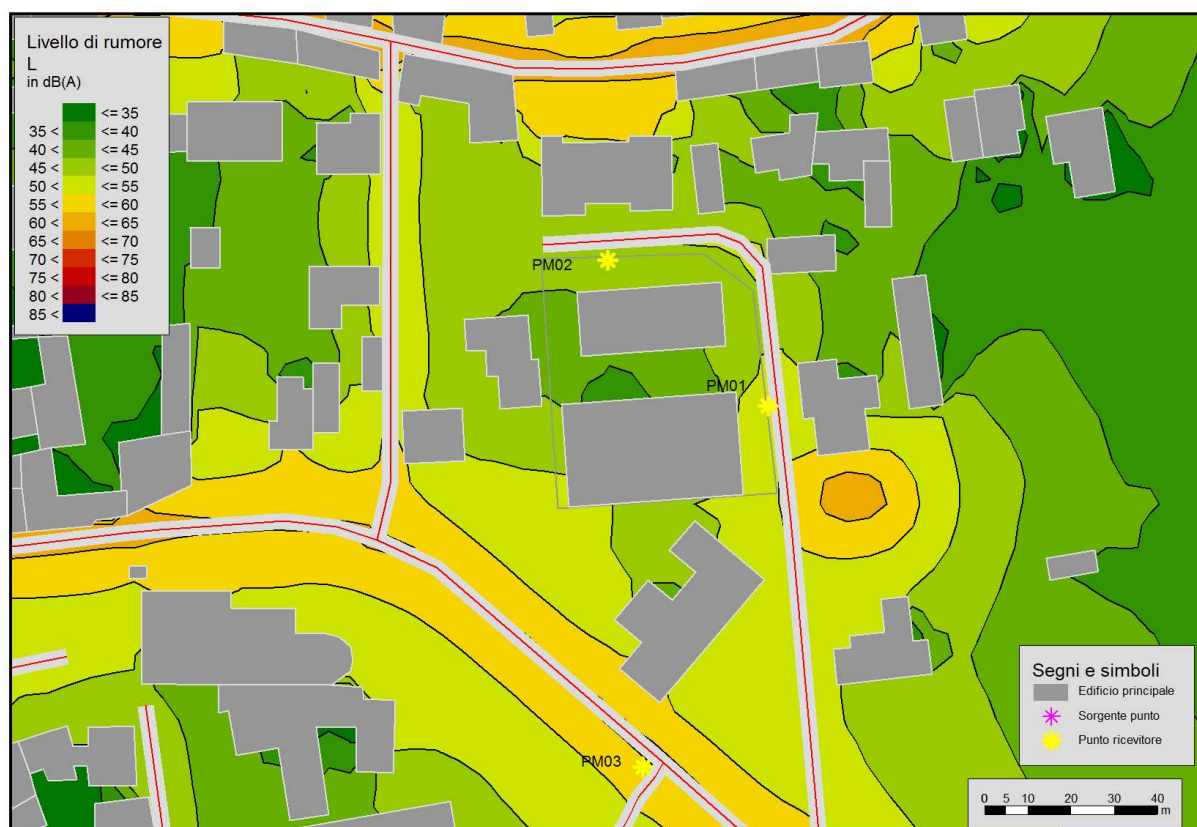

Mappa acustica previsionale di dettaglio per il nuovo fabbricato – Periodo di riferimento diurno

REALIZZAZIONE DI UN POLO PER L'INFANZIA - NUOVO ASILO NIDO

Committente:

COMUNE DI
VARALLO POMBIA



Progettista:



Impresa esecutrice:



PD	PROGETTO ESECUTIVO							
	PARTE GENERALE				ELABORATI SPECIALISTICI			
	Relazione di clima acustico				NAN	PE	GEN	RS RT 004 pag. 14/20

7. CONCLUSIONI

La zona in cui ricade il progetto ha prevalenza di edifici residenziali; non sono presenti sorgenti acustiche significative.

I livelli di immissione attesi in facciata alla nuova costruzione non superano i limiti della Classe I (50 dBA per il periodo di riferimento diurno).

ALLEGATI

Sono parte integrante della relazione tecnica i seguenti allegati:

- Report di misura con time history, spettri acustici e livelli statistici;
- Copia del certificato di taratura del fonometro;
- Copia del certificato di taratura del calibratore;
- Qualifica del tecnico redattore.



8. ALLEGATI

Report di misura con time history, spettri acustici e livelli statistici

Nome misura: P_1-2_Clima.072.s
 Località: Via Ingnoli
 Strumentazione: 831 0001243
 Durata misura [s]: 1203.2
 Nome operatore:
 Data, ora misura: 23/10/2023 10:25:19
 Over SLM: 0 Over OBA: 0

L1: 67.2 dBA L5: 60.8 dBA
 L10: 53.7 dBA L50: 46.0 dBA
 L90: 45.2 dBA L95: 45.1 dBA

$L_{Aeq} = 53.5 \text{ dB}$

P_1-2_Clima.072.s Leq - Lineare					
	dB		dB		dB
6.3 Hz	29.7 dB	100 Hz	49.3 dB	1600 Hz	39.3 dB
8 Hz	30.6 dB	125 Hz	50.3 dB	2000 Hz	37.4 dB
10 Hz	31.8 dB	160 Hz	53.0 dB	2500 Hz	34.7 dB
12.5 Hz	34.3 dB	200 Hz	52.7 dB	3150 Hz	34.2 dB
16 Hz	40.2 dB	250 Hz	50.0 dB	4000 Hz	33.3 dB
20 Hz	41.5 dB	315 Hz	50.6 dB	5000 Hz	33.5 dB
25 Hz	44.7 dB	400 Hz	49.3 dB	6300 Hz	34.5 dB
31.5 Hz	48.1 dB	500 Hz	48.3 dB	8000 Hz	35.3 dB
40 Hz	48.7 dB	630 Hz	45.8 dB	10000 Hz	36.3 dB
50 Hz	52.1 dB	800 Hz	43.4 dB	12500 Hz	37.4 dB
63 Hz	51.9 dB	1000 Hz	42.6 dB	16000 Hz	38.4 dB
80 Hz	49.7 dB	1250 Hz	41.2 dB	20000 Hz	40.1 dB

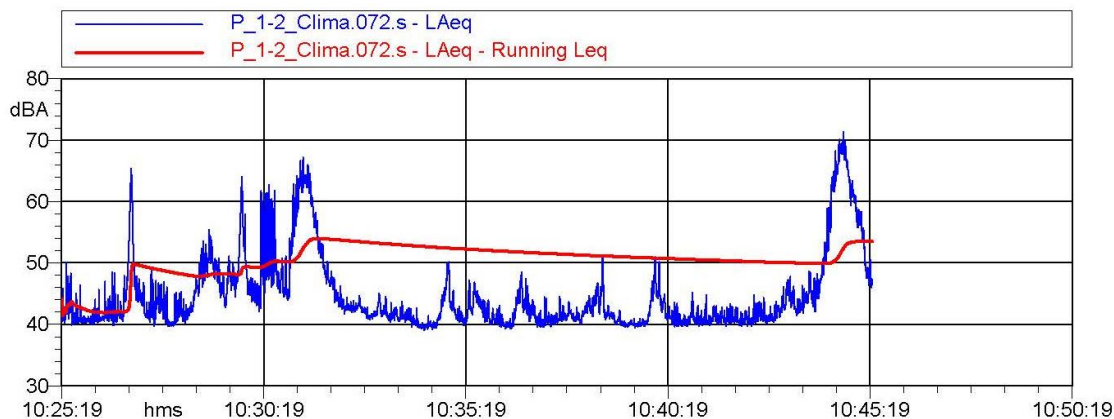
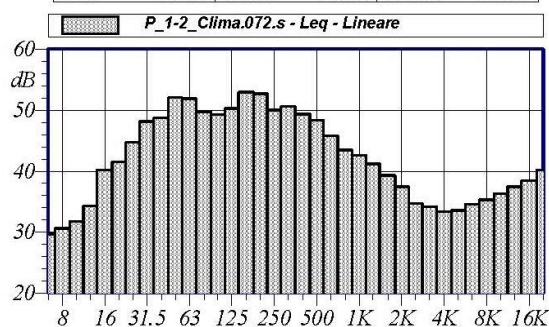

P_1-2_Clima.072.s LAeq			
Nome	Inizio	Durata	Leq
Totale	10:25:19	00:20:03.200	53.5 dBA
Non Mascherato	10:25:19	00:20:03.200	53.5 dBA
Mascherato		00:00:00	0.0 dBA

Nome misura: P_2_LxT_Clim.002.s
 Località: Via Insignoli
 Strumentazione: LxT1 0007289
 Durata: 1803 (secondi)
 Nome operatore:
 Data, ora misura: 23/10/2023 10:13:00
 Over SLM: 0
 Over OBA: 0

L1: 62.9 dBA L5: 53.9 dBA
 L10: 49.3 dBA L50: 39.4 dBA
 L90: 36.4 dBA L95: 35.9 dBA

P_2_LxT_Clim.002.s Max (A) - Lineare				P_2_LxT_Clim.002.s Leq - Lineare			
Hr	dB	Hr	dB	Hr	dB	Hr	dB
16 Hr	43.4 dB	630 Hr	34.2 dB	16 Hr	45.1 dB	630 Hr	41.1 dB
20 Hr	43.3 dB	800 Hr	34.7 dB	20 Hr	47.9 dB	800 Hr	39.4 dB
25 Hr	53.3 dB	1000 Hr	31.4 dB	25 Hr	31.3 dB	1000 Hr	35.3 dB
31.5 Hr	44.8 dB	1250 Hr	32.1 dB	31.5 Hr	50.9 dB	1250 Hr	37.3 dB
40 Hr	50.7 dB	1600 Hr	30.7 dB	40 Hr	51.0 dB	1600 Hr	34.3 dB
50 Hr	51.7 dB	2000 Hr	31.6 dB	50 Hr	52.1 dB	2000 Hr	32.3 dB
63 Hr	61.5 dB	2500 Hr	29.4 dB	63 Hr	54.7 dB	2500 Hr	29.1 dB
80 Hr	53.2 dB	3150 Hr	27.1 dB	80 Hr	48.0 dB	3150 Hr	27.2 dB
100 Hr	51.9 dB	4000 Hr	26.7 dB	100 Hr	46.1 dB	4000 Hr	26.1 dB
125 Hr	52.2 dB	5000 Hr	22.9 dB	125 Hr	49.2 dB	5000 Hr	24.9 dB
160 Hr	46.3 dB	6300 Hr	23.7 dB	160 Hr	47.8 dB	6300 Hr	24.7 dB
200 Hr	44.8 dB	8000 Hr	20.6 dB	200 Hr	49.2 dB	8000 Hr	23.3 dB
250 Hr	41.4 dB	10000 Hr	20.3 dB	250 Hr	45.9 dB	10000 Hr	20.9 dB
315 Hr	43.5 dB	12500 Hr	20.9 dB	315 Hr	44.1 dB	12500 Hr	21.2 dB
400 Hr	42.6 dB	16000 Hr	22.1 dB	400 Hr	45.1 dB	16000 Hr	22.0 dB
500 Hr	59.8 dB	20000 Hr	22.8 dB	500 Hr	43.1 dB	20000 Hr	22.9 dB

Slow Max (A) = 68.3 dB
 $L_{Aeq} = 49.2$ dB

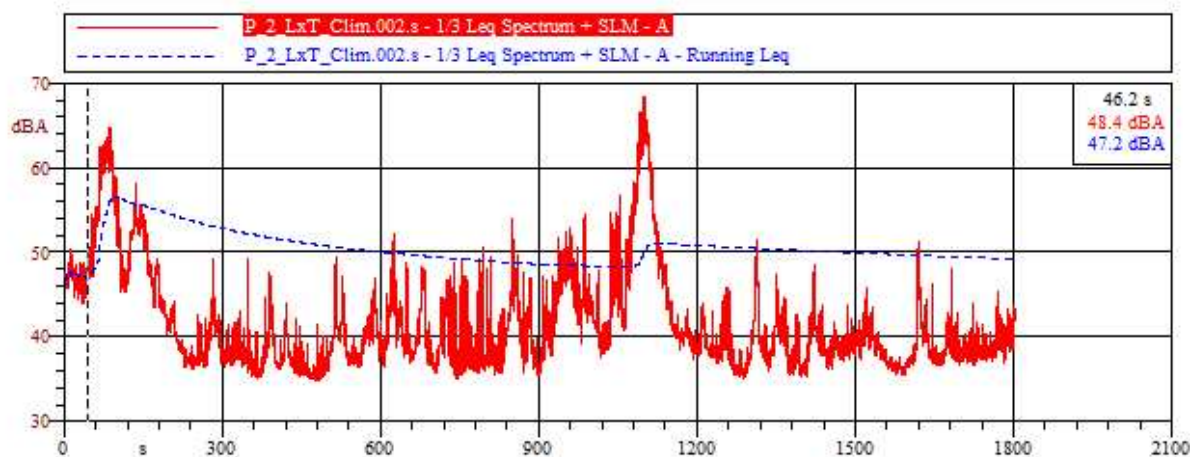

Nome misura: P_3_LxT_Clim.003.s

Località: Via Circonvallazione angolo Via Parrocchia

Strumentazione: LxT1 0007289

Durata misura [s]: 1205.2

Nome operatore:

Data, ora misura: 23/10/2023 10:50:36

Over SLM: 0 Over OBA: 0

L1: 72.8 dBA	L5: 66.1 dBA
L10: 62.5 dBA	L50: 44.8 dBA
L90: 39.6 dBA	L95: 39.1 dBA

 $L_{Aeq} = 59.7 \text{ dB}$

P_3_LxT_Clim.003.s Leq - Lineare					
	dB		dB		dB
6.3 Hz	45.4 dB	100 Hz	53.8 dB	1600 Hz	50.2 dB
8 Hz	45.3 dB	125 Hz	54.4 dB	2000 Hz	47.5 dB
10 Hz	46.4 dB	160 Hz	52.7 dB	2500 Hz	44.3 dB
12.5 Hz	48.6 dB	200 Hz	52.6 dB	3150 Hz	41.8 dB
16 Hz	51.4 dB	250 Hz	52.8 dB	4000 Hz	38.8 dB
20 Hz	52.1 dB	315 Hz	50.7 dB	5000 Hz	35.6 dB
25 Hz	55.2 dB	400 Hz	50.5 dB	6300 Hz	34.3 dB
31.5 Hz	58.8 dB	500 Hz	50.3 dB	8000 Hz	31.7 dB
40 Hz	60.8 dB	630 Hz	49.9 dB	10000 Hz	28.6 dB
50 Hz	59.9 dB	800 Hz	50.5 dB	12500 Hz	27.4 dB
63 Hz	59.0 dB	1000 Hz	52.2 dB	16000 Hz	24.7 dB
80 Hz	53.0 dB	1250 Hz	51.7 dB	20000 Hz	23.7 dB

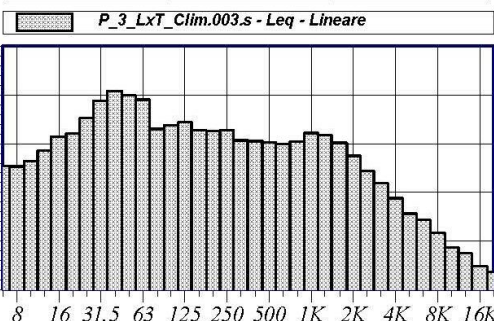

Annotazioni: n°3 passaggi di aeromobile sulla post azione
n°18 autoveicoli + n°1 moto lungo Via Circonvallazione
n°7 autoveicoli Via Parrocchia

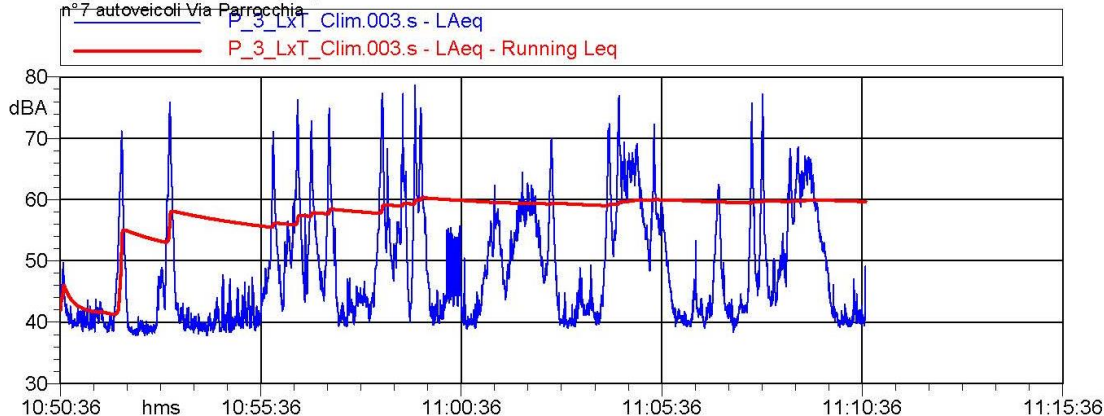

P_3_LxT_Clim.003.s LAeq			
Nome	Inizio	Durata	Leq
Totale	10:50:36	00:20:05.200	59.7 dBA
Non Mascherato	10:50:36	00:20:05.200	59.7 dBA
Mascherato		00:00:00	0.0 dBA



PD	PROGETTO ESECUTIVO						
	PARTE GENERALE				ELABORATI SPECIALISTICI		
	Relazione di clima acustico				NAN	PE	pag. 18/20

Certificati di taratura

FONOMETRO LD831C



Laboratorio Ambiente Italia
 Laboratorio di Acustica
 Via dei Bonzagna, 22 00133 ROMA

06 2023263 06 2023263
 www.laisas.com info@laisas.com

CENTRO DI TARATURA LAT 227
Calibration Centre
Laboratorio Accreditato di Taratura
Accredited Calibration Laboratory



ACCREDIA
 ITALIANI DI ACCREDITAMENTO

LAT 227

Membro degli Accordi di Mutuo Riconoscimento EA, IAF ed ILAC
 Signatory of EA, IAF and ILAC Mutual Recognition Agreements

- **Data di Emissione:**
date of issue

2023/06/05
- **cliente**
customer

Diapason Ingegneria Srl
Viale Umberto Tupini, 113
00144 - Roma (RM)
- **destinatario**
addressee

Idem

Il presente certificato di taratura è emesso in base all'accreditamento LAT 227 rilasciato in accordo ai decreti attuativi della legge n. 273/1991 che ha istituito il Sistema Nazionale di Taratura (SNT). ACCREDIA attesta le capacità di misura e di taratura, le competenze metrologiche del Centro e la riferibilità delle tarature eseguite ai campioni nazionali ed internazionali delle unità di misura del Sistema Internazionale delle Unità (SI).
 Questo certificato non può essere riprodotto in modo parziale, salvo espressa autorizzazione scritta da parte del Centro.

- **Si riferisce a:**
Referring to

Fonometro
- **oggetto**
item

LARSON DAVIS
- **costruttore**
manufacturer

L&D 831C
- **modello**
model

12004
- **matricola**
serial number

2023/06/05
- **data delle misure**
date of measurements

CT 178/23
- **registro di laboratorio**
laboratory reference

This certificate of calibration is issued in compliance with the accreditation LAT 227 granted according to decrees connected with Italian Law No. 273/1991 which has established the National Calibration System. ACCREDIA attests the calibration and measurement capability, the metrological competence of the Centre and the traceability of calibration results to the national and international standards of the International System of Units (SI). This certificate may not be partially reproduced, except with the prior written permission of the issuing Centre.

I risultati di misura riportati nel presente Certificato sono stati ottenuti applicando le procedure citate alla pagina seguente, dove sono specificati anche i Campioni di Riferimento da cui inizia la catena di riferibilità del Centro ed i rispettivi certificati di taratura in corso di validità. Essi si riferiscono esclusivamente all'oggetto in taratura e sono validi nel momento e nelle condizioni di taratura, salvo diversamente specificato.
The measurement results reported in this Certificate were obtained following the procedures given in the following page, where the reference standards or instruments are indicated which guarantee the traceability chain of the laboratory, and the related calibration certificates in the course of validity are indicated as well. They relate only to the calibrated item and they are valid for the time and conditions of calibration, unless otherwise specified.

Le incertezze di misura dichiarate in questo documento sono state determinate conformemente alla Guida ISO/IEC 98 e al documento EA-4/02. Solitamente sono espresse come incertezza estesa ottenuta moltiplicando l'incertezza tipo per il fattore di copertura k corrispondente al livello di fiducia di circa il 95%. Normalmente tale fattore k vale 2.
The measurement uncertainties stated in this document have been determined according to the ISO/IEC Guide 98 and to EA-4/02. Usually, they have been estimated as expanded uncertainty obtained multiplying the standard uncertainty by the coverage factor k corresponding to a confidence level of about 95%. Normally, this factor k is 2.

Direzione Tecnica
(Approving Officer)

Stefano Saffioti

CERTIFICATO CALIBRATORE



Laboratorio Ambiente Italia
Laboratorio di Acustica
Via dei Bonzagna, 22 00133 ROMA

06 2023263
www.laisas.com

06 2023263
info@laisas.com

CENTRO DI TARATURA LAT 227

Calibration Centre
Laboratorio Accreditato di Taratura
Accredited Calibration Laboratory



LAT 227

Membro degli Accordi di Mutuo
Riconoscimento EA, IAF ed ILAC

Signatory of EA, IAF and ILAC
Mutual Recognition Agreements

CERTIFICATO DI TARATURA LAT 227/3401

Certificate of Calibration

Pagina 1 di 5

Page 1 of 5

- Data di Emissione: 2023/06/05

date of issue

- cliente

customer

Diapason Ingegneria Srl
Viale Umberto Tupini, 113
00144 - Roma (RM)

- destinatario

addressee

Idem

Il presente certificato di taratura è emesso in base all'accreditamento LAT 227 rilasciato in accordo ai decreti attuativi della legge n. 273/1991 che ha istituito il Sistema Nazionale di Taratura (SNT). ACCREDIA attesta le capacità di misura e di taratura, le competenze metrologiche del Centro e la riferibilità delle tarature eseguite ai campioni nazionali ed internazionali delle unità di misura del Sistema Internazionale delle Unità (SI).

Questo certificato non può essere riprodotto in modo parziale, salvo espressa autorizzazione scritta da parte del Centro.

- Si riferisce a:

Referring to:

- oggetto

item

Calibratore

- costruttore

manufacturer

LARSON DAVIS

- modello

model

CAL 200

- matricola

serial number

19542

- data delle misure

date of measurements

2023/06/05

- registro di laboratorio

laboratory reference

CT 175/23

This certificate of calibration is issued in compliance with the accreditation LAT 227 granted according to decrees connected with Italian Law No. 273/1991 which has established the National Calibration System. ACCREDIA attests the calibration and measurement capability, the metrological competence of the Centre and the traceability of calibration results to the national and international standards of the International System of Units (SI).

This certificate may not be partially reproduced, except with the prior written permission of the issuing Centre.

I risultati di misura riportati nel presente Certificato sono stati ottenuti applicando le procedure citate alla pagina seguente, dove sono specificati anche i Campioni di Riferimento da cui inizia la catena di riferibilità del Centro ed i rispettivi certificati di taratura in corso di validità. Essi si riferiscono esclusivamente all'oggetto in taratura e sono validi nel momento e nelle condizioni di taratura, salvo diversamente specificato.

The measurement results reported in this Certificate were obtained following the procedures given in the following page, where the reference standards or instruments are indicated which guarantee the traceability chain of the laboratory, and the related calibration certificates in the course of validity are indicated as well. They relate only to the calibrated item and they are valid for the time and conditions of calibration, unless otherwise specified.

Le incertezze di misura dichiarate in questo documento sono state determinate conformemente alla Guida ISO/IEC 98 e al documento EA-4/02. Solitamente sono espresse come incertezza estesa ottenuta moltiplicando l'incertezza tipo per il fattore di copertura k corrispondente al livello di fiducia di circa il 95%. Normalmente tale fattore k vale 2.

The measurement uncertainties stated in this document have been determined according to the ISO/IEC Guide 98 and to EA-4/02. Usually, they have been estimated as expanded uncertainty obtained multiplying the standard uncertainty by the coverage factor k corresponding to a confidence level of about 95%. Normally, this factor k is 2.

Direzione Tecnica
(Approving Officer)

Stefano Saffioti

REALIZZAZIONE DI UN POLO PER L'INFANZIA - NUOVO ASILO NIDO

Committente:

COMUNE DI
VARALLO POMBIA



Progettista:



Impresa esecutrice:



Qualifica del tecnico redattore

ENTECA  **Elenco Nazionale dei Tecnici Competenti in Acustica**

[Home](#)
Tecnici Competenti in Acustica
[Corsi](#)
[Login](#)

[/](#) [Tecnici Competenti in Acustica](#)   

Numero Iscrizione
Elenco Nazionale

Regione

Cognome

Nome

Numero Iscrizione Elenco Nazionale	Regione	Cognome	Nome	Data pubblicazione in elenco	
7708	Lazio	Tarsitano	Anna	10/12/2018	